

# P.U.Z. PLAN URBANISTIC ZONAL

ZONA DE LOCUINTE INDIVIDUALE SI FUNCTIUNI COMPLEMENTARE

IN JUD. BRASOV, COM, SANPETRU STRADA DJ103, F.N. NR. CAD. 104674, NR. CAD. 108113, NR. CAD. 104662, NR. CAD. 104665, NR. CAD. 104666, NR. CAD. 121466

PLAN DE INCADRARE IN PUG sc. 1:30000

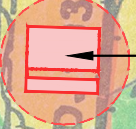
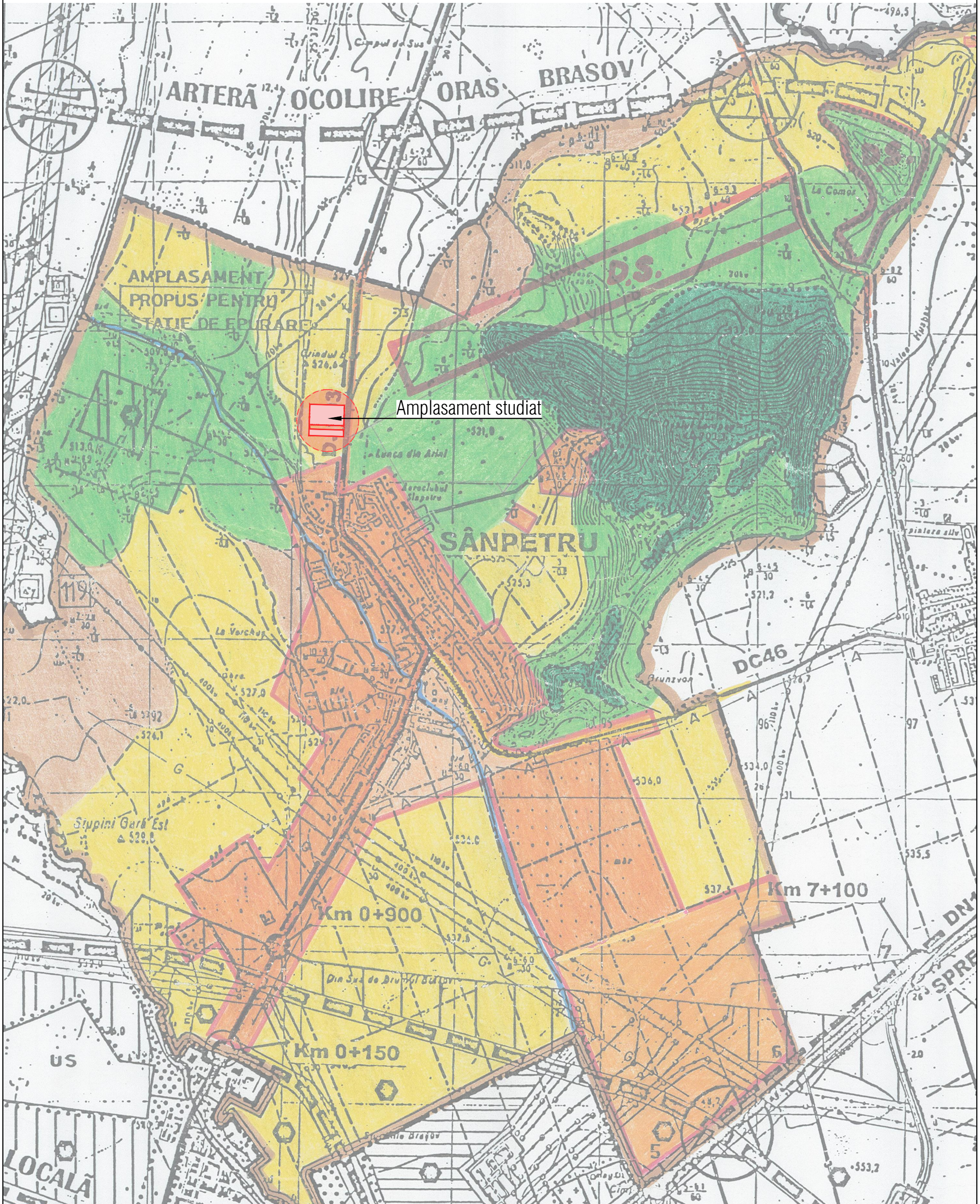

Amplasament studiat

			SCHMIDT ARCHITECTURE STUDIO CUI 36454911, J8/1750/2016 B-dul Muncii nr. 13, ap. 1, Brasov tel. 0749855945, 0766413990, e-mail: contact@arbitv.ro		Initiator : Dicu Xenii-Camelia, Dumitrascu Viorica, Dumitrascu Constantin, Dumitrascu Ioan-Viorel Amplasament: Jud. Brasov, com. Sanpetru, DJ103 f.n. nr.cad. 104674, nr.cad. 108113, nr.cad. 104662, nr.cad. 104665, nr.cad. 104666, nr.cad. 121466		Proiect nr. 1-31-35	
specificatie: SEF PROIECT			nume: Arh. Fintina Elena		semnatura:		Denumire proiect: Elaborare P.U.Z. - Zona de locuinte individuale si functiuni complementare	
PROIECTAT			Arh. Miron Ludmila		DATA: 01.2026		PLAN DE INCADRARE IN P.U.G.	
DESENAT			Arh. Miron Ludmila		SCARA: 1:30000		FAZA P.U.Z. Planşa nr. U02	

© COPYRIGHT! Acest proiect este proprietatea intelectuala a S.C. "SCHMIDT ARCHITECTURE STUDIO" S.R.L. Instrainarea, multiplicarea sau folosirea cu alta destinatie decat cea prevazuta in contract a planselor sau materialelor aferente intra sub incidenta legii dreptului de autor.

