



MUZEUL JUDEȚEAN DE ISTORIE BRAȘOV		
INTRARE	Nr. 571	
IEȘIRE		
Ziua 19	Luna 06	Anul 2025

Către: Popa Ion Sorin

Referitor: solicitarea nr. 1086/07.05.2025 privind emitere punct de vedere despre existența cercetărilor arheologice în terenul în Cartea Funciară a UAT Sânpetru, la nr. cadastrale 120309, 120310

Prin prezenta vă confirmăm că nu deținem informații despre realizarea de cercetări arheologice în terenul înscris în Cartea Funciară a UAT Sânpetru, la nr. cadastrale 120309, 120310. De asemenea, precizăm că terenul nu se află în perimetrul sau în aria de protecție legală a vreunul sit arheologic, conform Anexei 1.

În cazul în care cu prilejul lucrărilor de săpătură vor fi descoperite vestigii arheologice vă atenționăm că trebuie să anunțați autoritățile locale și lucrările să fie întrerupte până la salvarea informațiilor și recuperarea materialului arheologic de către arheologi.

Anexăm prezentei și *Referatul de analiză a solicitării nr. 1086/07.05.2025*, întocmit de arheologul debutant Barbu Andrei Daniel și verificat de arheologul specialist Lucica Olga Savu și înregistrat la muzeu cu numărul 1385/06.06.2025.

Cu aleasă prețuire,
Manager,
Nicolae Dorin Pepene



Arheolog
Savu Lucica Olga



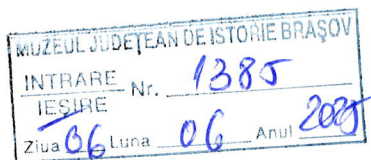

Aprobat,
Manager
Nicolae Dorin Pepene

Referat de analiză a solicitării nr. 1086/07.05.2025

- **Denumire:** Elaborare PUZ – Construire locuințe individuale și parcelare, loc. Sânpetru, jud. Brașov, nr. cadastrale 120309, 120310
- **Beneficiar:** Popa Ion Sorin
- **Justificare:** completarea documentație prin care se solicită eliberarea avizului specific de la Direcția Județeană pentru Cultură Brașov
- **Date de contact:** Toderuța Aniela; tel: 0733088291; e-mail: toderuta.aniela@yahoo.com
- **Detalii asupra terenului vizat:**
 - **Localitate:** extravilan UAT Sânpetru
 - **Nr. Cadastrale:** 120309, 120310
 - **Suprafața totală:** 21.400mp, din care
Nr. cadastral 100122 – 10.700mp
Nr. cadastral 113746 – 10.700mp
- Urmare a studierii documentației și a literaturii cu specific arheologic referitoare la arealul vizat primite pot fi emise următoarele **concluzii:**
 - Terenul se află la sud de localitatea Sânpetru, la marginea municipiului Brașov, la o distanță de aprox. 9km de sediul MJI Brașov și cca 4km distanță de Primăria Sânpetru, așa cum reiese din *Anexa 2*.
 - Nu există informații despre realizarea vreunei cercetări arheologice pe terenul studiat.
 - În acest areal au fost realizate mai multe evaluări arheologice de teren intruzive, însă în nici unul dintre cazuri nu a fost evidențiată prezența vestigiilor cu caracter arheologic (*Anexa 1*).
 - Terenul studiat nu se află în perimetrul sau în aria de protecție legală a vreunui sit arheologic.
 - Distanța dintre teren și zonele cu potențial arheologic este indicată în aceeași *Anexă 1*.
 - Trebuie făcută mențiunea că, în cazul în care, cu prilejul săpării fundațiilor vor fi descoperite vestigii arheologice să fie anunțate autoritățile locale iar lucrările să fie întrerupte până la salvarea informațiilor și recuperarea materialului arheologic de către specialiștii în domeniu.

Nr. Crt.		Nr. ore	Nr. specialiști
1.	Studiere documentație	3	1
2.	Studierea literaturii de specialitate	6	1
3.	Redactare Punct de vedere și documentație aferentă	3	1

Propunere:

Întocmirea unei *Adrese* care să fie trimisă simultan solicitantului prin care să fie clarificată situația.

Întocmit,
Barbu Andrei Daniel
Arheolog - Cod AM-D-1207

Verificat,
Savu Lucica Olga
Arheolog - Cod AM-S-488

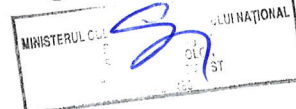

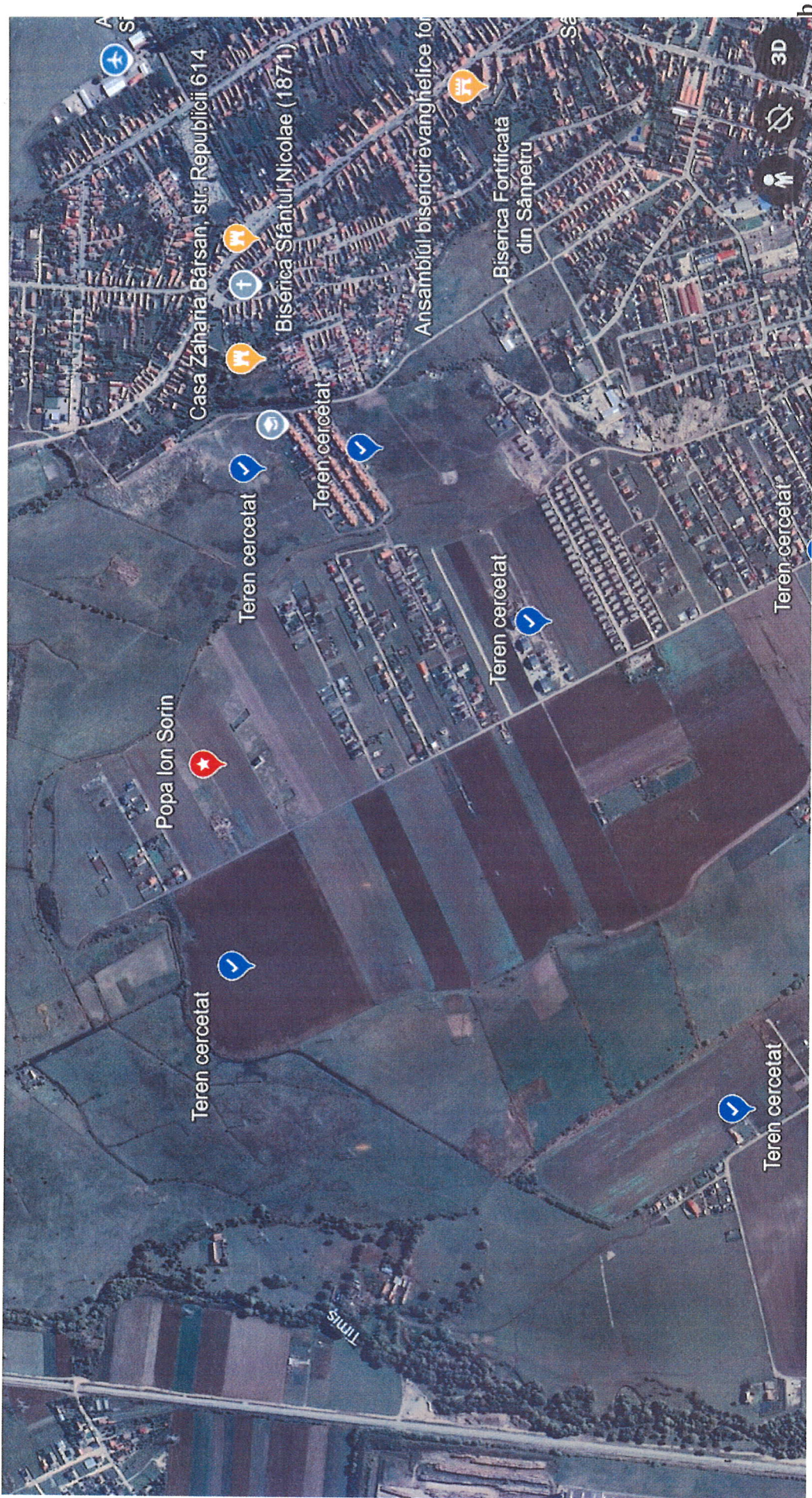

Anexa 2

○ : ↕

○ Serviciu (Strada Nicolae Bălcescu 67)

○ 45.7160902, 25.6129645

⊕ Adaugă o destinație

Plecare acum ▾ Opțiuni

📄 Trimite indicații de orientare pe HMD Global Nokia G60 5G [Copiază linkul](#)

🚗 prin Strada 13 Decembrie/DJ103 17 min 9,0 km
15 min fără trafic

[Detalii](#)

🚗 prin E574 19 min 14,1 km
18 min fără trafic

🚗 prin Centura Brașov/VO1K/E574 19 min 13,3 km
18 min fără trafic

Explorează 45.7160902, 25.6129645

