

# INTOCMIRE P.U.Z. PENTRU CONSTRUIRE LOCUINTA UNIFAMILIALA

Jud. Brasov, Com. Sanpetru, Cf. 102595, Cad. 102595.

RETELE EDILITARE SCARA 1:1000

sistem de proiectie Stereoqrafic 1970

cota de referință Marea Neagră 1975

Parcela (cad.102595)

Nr. Pct.	Coordonate pct.de contur		Lungimi laturi D(i, i+1)
	X [m]	Y [m]	
29	466276.5960	551101.8070	305.53
35	466158.5470	550820.0090	16.39
34	466173.7940	550813.9830	195.49
32	466249.3070	550994.3030	109.74
33	466291.6970	551095.5210	16.36

S(cad.102595)=5000mp P=643.51m

Numele și prenumele proprietarilor:  
RÖMER DIETER-NICOLAE  
Teritoriul administrativ: Sânpetru  
Adresa imobilului: Jud. Braşov, UAT Sânpetru  
Număr cad./CF: cad. 102595

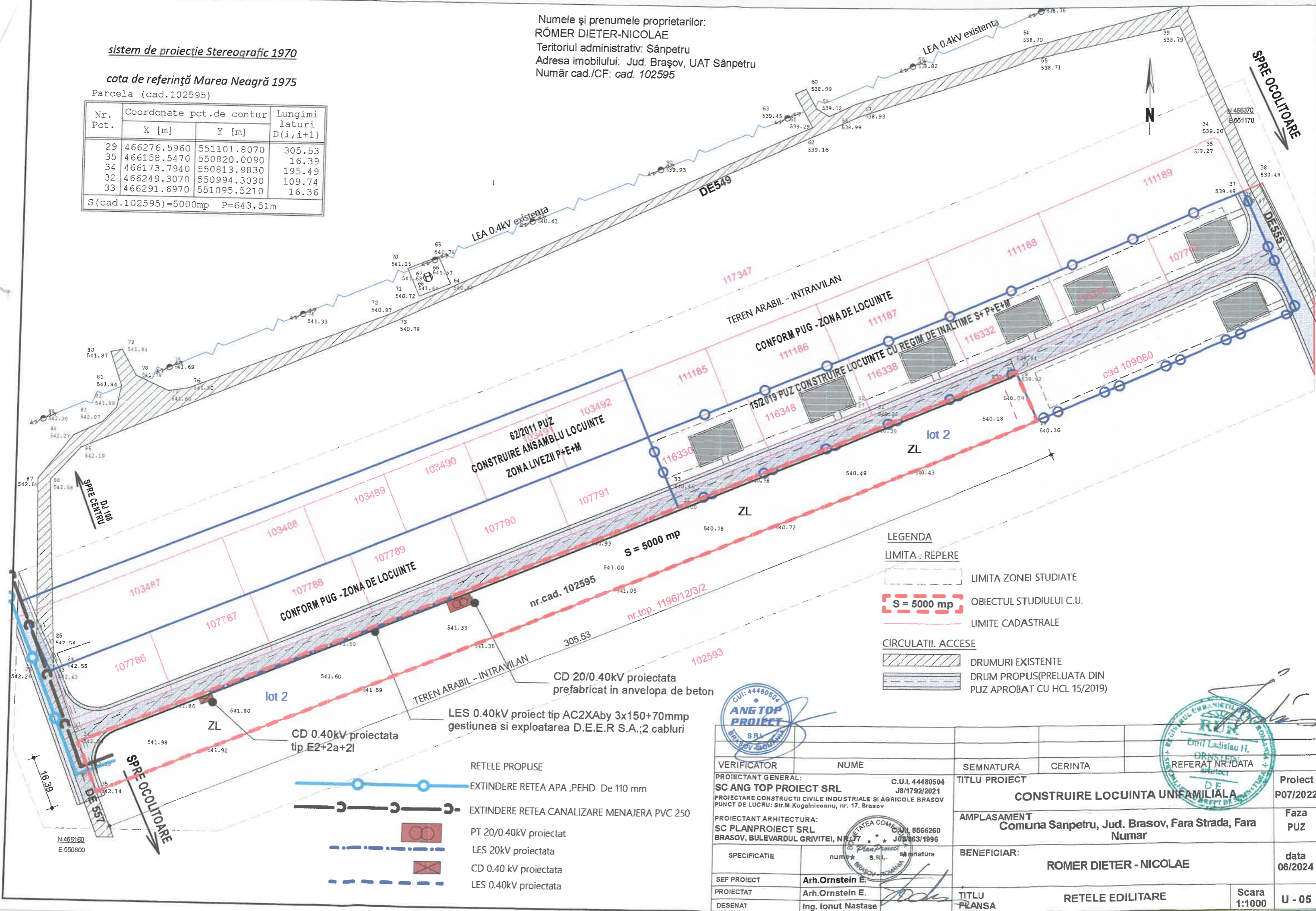

LEGENDA

- LIMITA REPERE
- LIMITA ZONEI STUDIASTE
- OBIECTUL STUDIULUI C.U.
- LIMITE CADASTRALE
- CIRCULATII. ACCESE
- DRUMURI EXISTENTE
- DRUM PROPUZ(PRELUATA DIN PUZ APROBAT CU HCL 15/2019)

- RETELE PROPUSE
- EXTINDERE RETEA APA ,PEHD De 110 mm
  - EXTINDERE RETEA CANALIZARE MENAJERA PVC 250
  - PT 20/0.40kV proiectat
  - LES 20kV proiectata
  - CD 0.40 kV proiectata
  - LES 0.40kV proiectata

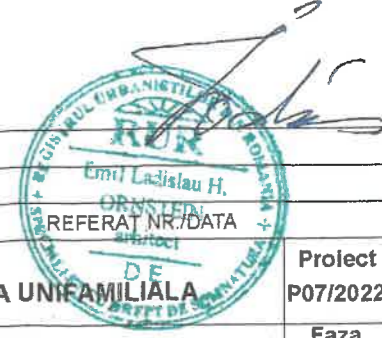

VERIFICATOR	NUME	SEMNATURA	CERINTA	Proiect P07/2022
PROIECTANT GENERAL:	C.U.I. 44480504 SC ANG TOP PROIECT SRL J8/1792/2021	TITLU PROIECT		
PROIECTARE CONSTRUCTII CIVILE INDUSTRIALE SI AGRICOLE BRASOV PUNCT DE LUCRU: Str.M.Kogalniceanu, nr. 17, Brasov		CONSTRUIRE LOCUINTA UNIFAMILIALA		Faza PUZ
PROIECTANT ARHITECTURA:	C.U.I. 8566260 SC PLANPROIECT SRL J08/863/1996	AMPLASAMENT		data 06/2024
BRASOV, BULEVARDUL GRIVITEI, NR.17		Comuna Sanpetru, Jud. Brasov, Fara Strada, Fara Numar		
SPECIFICATIE	nume si semnatura	BENEFICIAR:		Scara 1:1000 U - 05
SEF PROIECT	Arh.Ornstein E.	ROMER DIETER - NICOLAE		
PROIECTAT	Arh.Ornstein E.	TITLU PLANSĂ	RETELE EDILITARE	
DESENAT	Ing. Ionut Nastase			