

INTOCMIRE P.U.Z. PENTRU CONSTRUIRE LOCUINTA UNIFAMILIALA

Jud. Brasov, Com. Sanpetru, Cf. 102595, Cad. 102595.

REGIM JURIDIC SCARA 1:1000

sistem de proiectie Stereografic 1970

cota de referinta Marea Neagra 1975

Parcela (cad.102595)

Nr. Pct.	Coordonate pct.de contur		Lungimi laturi D(i,i+1)
	X [m]	Y [m]	
29	466276.5960	551101.8070	305.53
35	466158.5470	550820.0090	16.39
34	466173.7940	550813.9830	195.49
32	466249.3070	550994.3030	109.74
33	466291.6970	551095.5210	16.36

S(cad.102595)=5000mp P=643.51m

Numele și prenumele proprietarilor:
RÖMER DIETER-NICOLAE
Teritoriul administrativ: Sânpetru
Adresa imobilului: Jud. Braşov, UAT Sânpetru
Număr cad./CF: cad. 102595

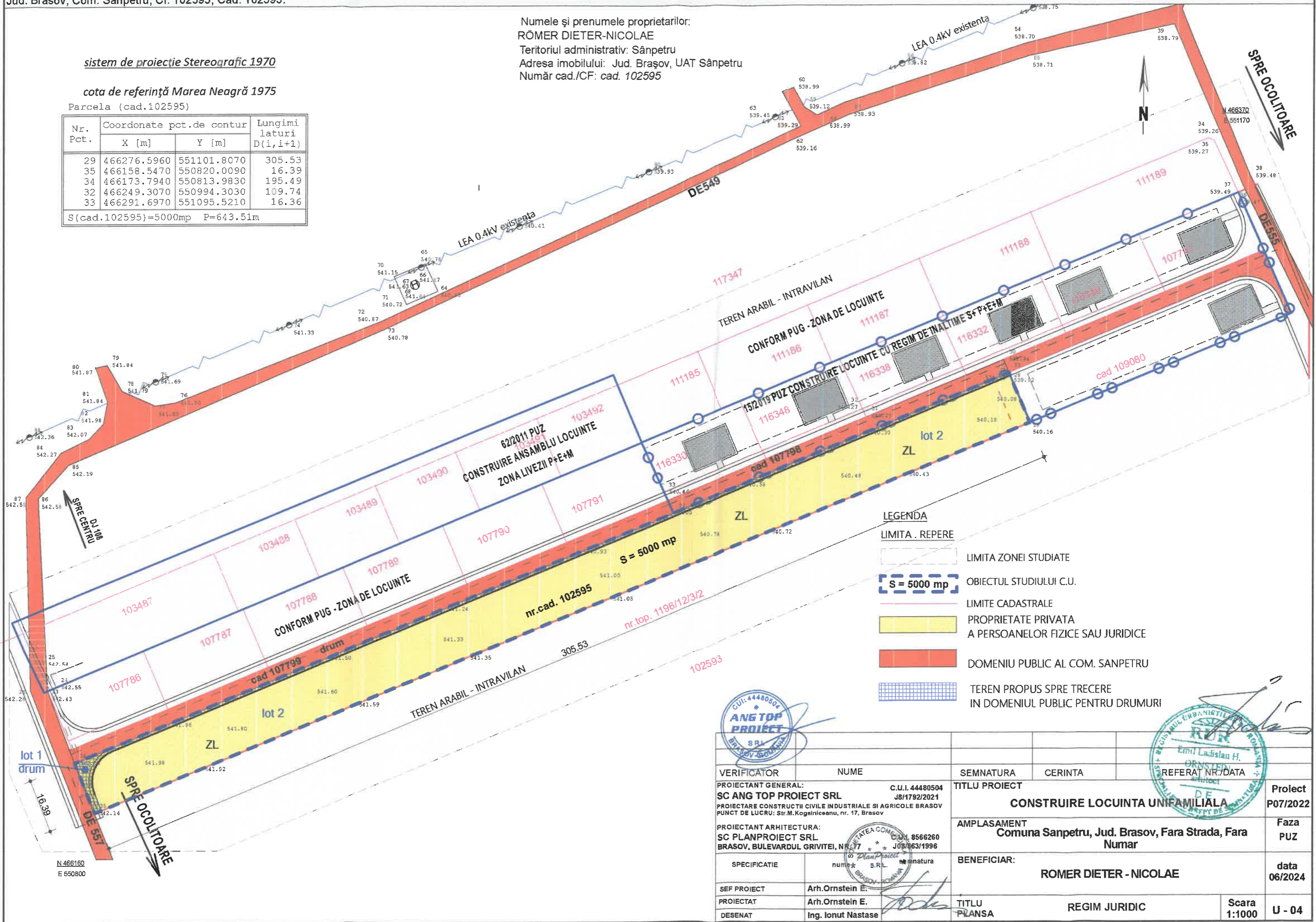

LEGENDA

LIMITA . REPERE

- LIMITA ZONEI STUDIATE
- OBIECTUL STUDIULUI C.U.
- LIMITE CADASTRALE
- PROPRIETATE PRIVATA A PERSOANELOR FIZICE SAU JURIDICE
- DOMENIU PUBLIC AL COM. SANPETRU
- TEREN PROPUS SPRE TRECERE IN DOMENIUL PUBLIC PENTRU DRUMURI

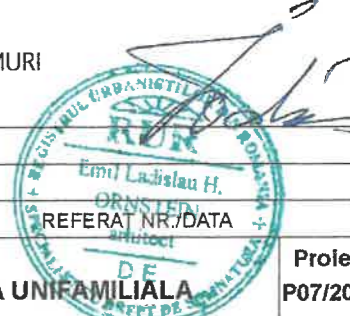

VERIFICATOR	NUME	SEMNATURA	CERINTA	REFERAT NR./DATA	Proiect P07/2022
PROIECTANT GENERAL: SC ANGTOP PROIECT SRL C.U.I. 44480504 J8/1792/2021 PROIECTARE CONSTRUCTII CIVILE INDUSTRIALE SI AGRICOLE BRASOV PUNCT DE LUCRU: Str.M.Kogalniceanu, nr. 17, Brasov		TITLU PROIECT AMPLASAMENT Comuna Sanpetru, Jud. Brasov, Fara Strada, Fara Numar		REFERAT NR./DATA	Faza PUZ
PROIECTANT ARHITECTURA: SC PLANPROIECT SRL BRASOV, BULEVARDUL GRIVITEI, NR. 17 CUI: 8566260 J08/163/1996		BENEFICIAR: ROMER DIETER - NICOLAE		data 06/2024	
SEF PROIECT	Arh.Ornstein E.	TITLU PLANSA	REGIM JURIDIC	Scara 1:1000	U - 04
PROIECTAT	Arh.Ornstein E.				
DESENAT	Ing. Ionut Nastase				