

P.U.Z. PLAN URBANISTIC ZONAL

LOCUINTA UNIFAMILIALA SI FUNCTIUNI COMPLEMENTARE (TURISM, COMERT, AMENAJARI SPORTIVE)
 IN JUD. BRASOV, COMUNA SANPETRU, STR. POARTA CAMPULUI F.N., NR. CAD. 106333
 PLAN DE INCADRARE IN ZONA - ACCES sc. 1:10000

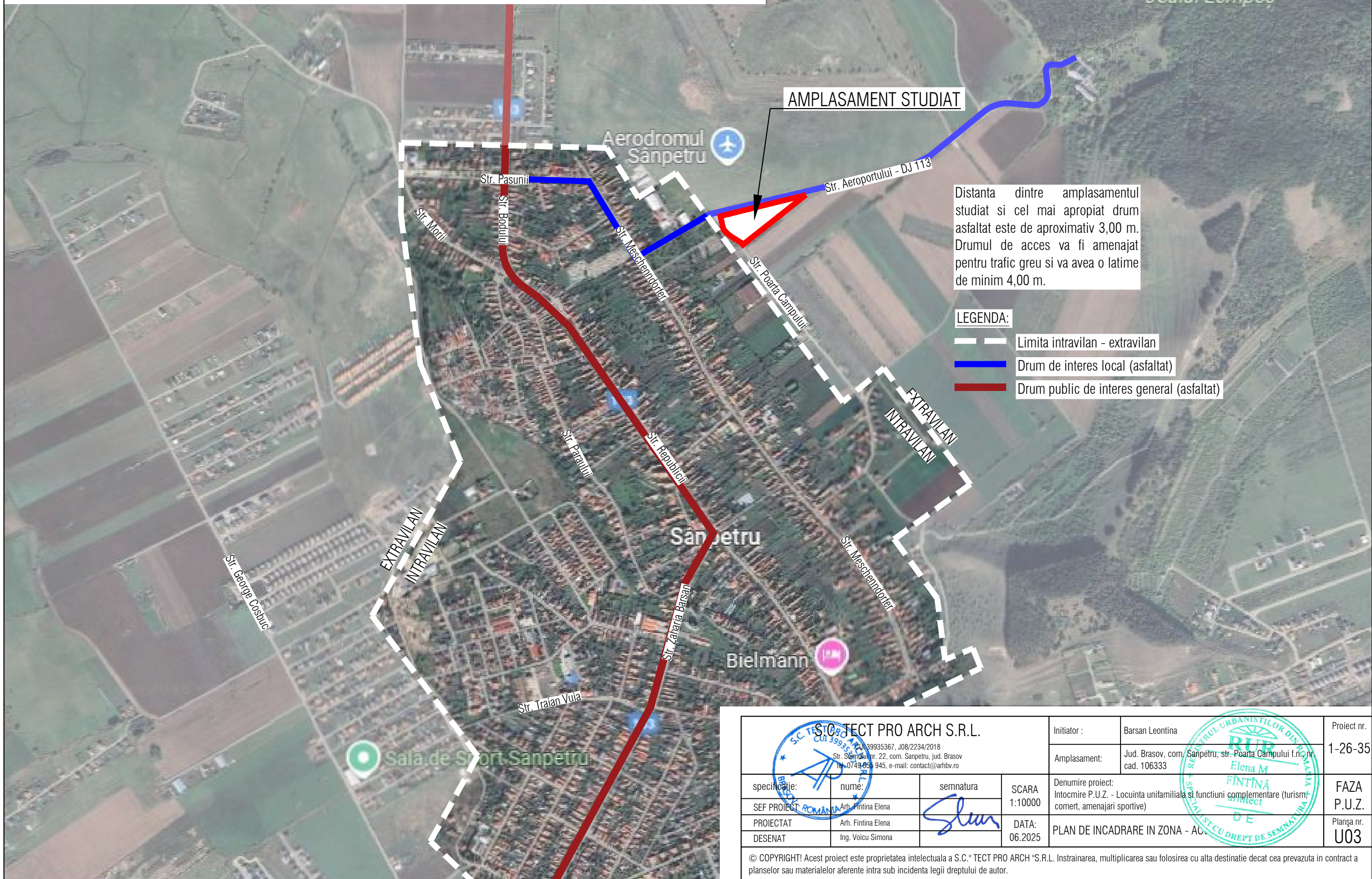
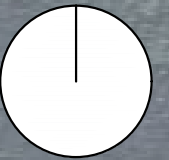

Distanta dintre amplasamentul studiat si cel mai apropiat drum asfaltat este de aproximativ 3,00 m. Drumul de acces va fi amenajat pentru trafic greu si va avea o latime de minim 4,00 m.

LEGENDA:

- Limita intravilan - extravilan
- Drum de interes local (asfaltat)
- Drum public de interes general (asfaltat)

S.C. TECT PRO ARCH S.R.L. CUI 39935367, J08/2234/2018 Str. Sămănului nr. 22, com. Sanpetru, jud. Brasov Tel. 0749.665.945, e-mail: contact@arhbv.ro		Initiator :	Barsan Leontina	Proiect nr.	1-26-35
		Amplasament:	Jud. Brasov, com. Sanpetru, str. Poarta Campului f.n., nr. cad. 106333		
specificatie:	nume:	semnatura	SCARA	Denumire proiect:	FAZA
SEF PROIECT	Arh. Fintina Elena		1:10000	Intocmire P.U.Z. - Locuinta unifamiliala si functiuni complementare (turism, comert, amenajari sportive)	P.U.Z.
PROIECTAT	Arh. Fintina Elena		DATA:	PLAN DE INCADRARE IN ZONA - ACCES	Plansa nr.
DESENAT	Ing. Voicu Simona		06.2025		U03

© COPYRIGHT! Acest proiect este proprietatea intelectuala a S.C. TECT PRO ARCH S.R.L. Instrainarea, multiplicarea sau folosirea cu alta destinatie decat cea prevazuta in contract a planșelor sau materialelor aferente intra sub incidenta legii dreptului de autor.