PRIMARIA COMUNEI SANPETRU

CONSULTARE ASUPRA ETAPEI ELABORARII PROPUNERILOR PLAN URBANISTIC ZONAL

Denumire lucrare: ELABORARE P.U.Z. - **CONSTRUIRE LOCUINTE COLECTIVE CU REGIM MAXIM DE INALTIME S+P+3E+M/R si DOTARI COMPLEMENTARE; com. SANPETRU, jud. Brasov,zona DRUMUL CU PLOPI, extravilan**
Argumentare: initiatorii proiectului, doresc reglementarea terenului in vederea parcelarii si construirii de locuinte colective si functiuni complementare , respectiv de amenajarea zonei cu drumuri de acces, spatii pietonale, respectand zonele verzi de utilitate publica si extinzand utilitatile existente in zona.

Initiator: DAVID ION-CONSTANTIN si ALTII
Elaborator: URBAN PLANNER HGM s.r.l.

PUBLICUL ESTE INVITAT SA CONSULTE DOCUMENTATIA DISPONIBILA LA SEDIUL PRIMARIEI SAU PE SITE-UL ACESTEIA SI SA TRANSMITA OBSERVATII SI PROPUNERI privind propunerile din planului urbanistic zonal, in perioada

27.11.2025 - 11.12.2025

Persoana responsabila cu informarea si consultarea publicului: responsabil Serviciu Urbanism Primaria Comunei Sanpetru
Adresa: str. Republicii, nr. 655, telefon 0268 360 028
e-mail: urbanism@primaria-sanpetru.ro
website: www.primaria-sanpetru.ro
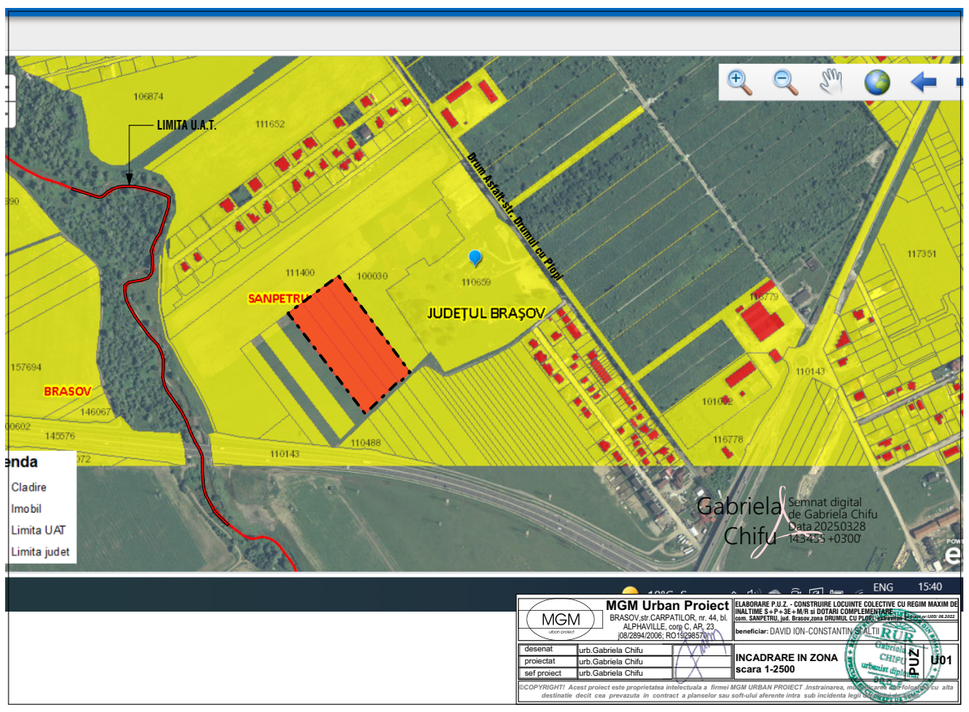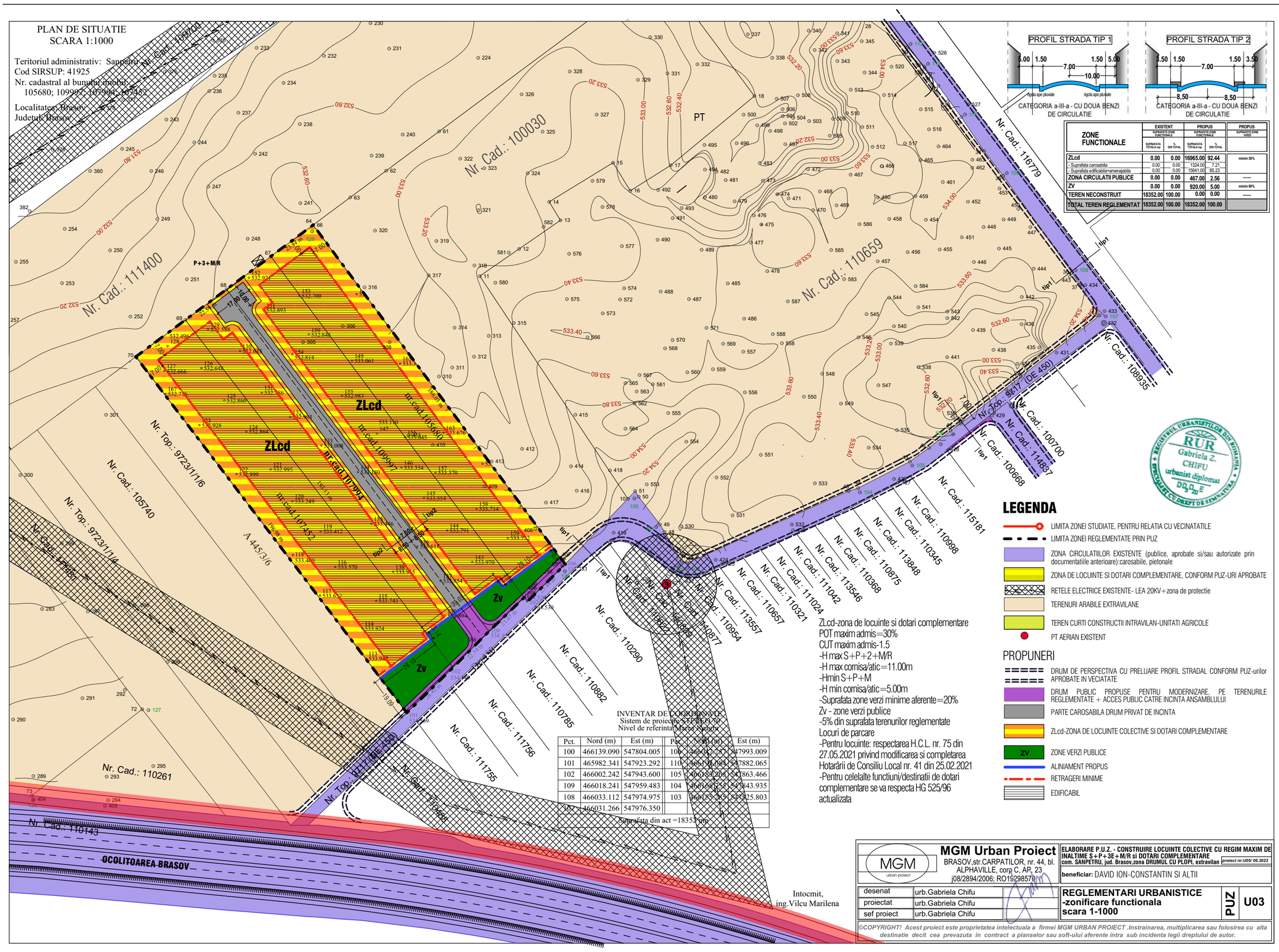
Observatiile sunt necesare in vederea: stabilirii cerintelor de elaborare/ aprobare PUZ
Raspunsul la observatiile transmise, va fi comunicat prin posta.